

La réussite en licence des néo-bacheliers

Année 2018-2019

Licence de Science politique

Dont doubles licences :

Science politique-Histoire,
Science politique-Philosophie

Caractéristiques sociodémographiques des néo-bacheliers 2018

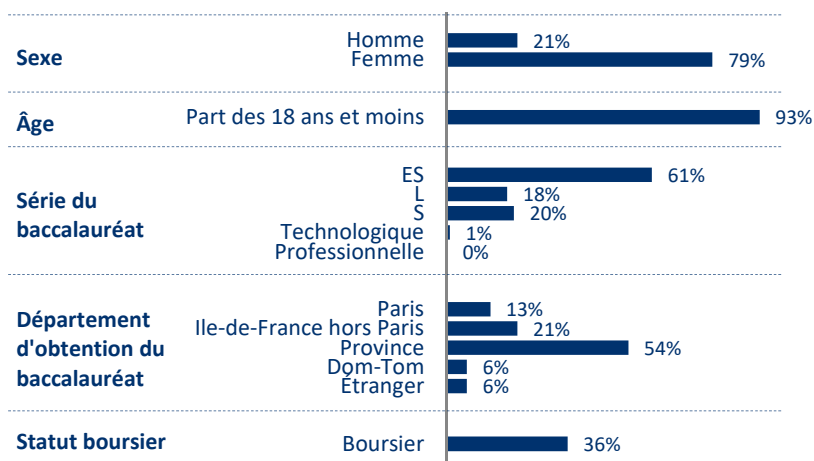

Lecture : 61% des néo-bacheliers inscrits en première année de licence de Science Politique à Paris 1 en 2018-2019 sont titulaires d'un baccalauréat ES.

Taux de réussite en L1 des néo-bacheliers 2018, selon le baccalauréat

| Série du baccalauréat | Taux de présence | Taux de réussite |
|-----------------------|------------------|------------------|
| ES | 97% | 84% |
| L | ns* | ns |
| S | 91% | 90% |
| Technologique | aucun inscrit | aucun inscrit |
| Professionnelle | ns | ns |
| Ensemble | 96% | 85% |

Lecture : parmi les 97% de néo-bacheliers de la série ES qui ont obtenu au moins une note supérieure à zéro en L1 de Science politique en 2018-2019, 84% ont validé leur année de L1.

Taux de réussite en licence en 3 ou 4 ans des néo-bacheliers 2015

| Série du baccalauréat | Taux de réussite en 3 ans | Taux de réussite en 4 ans | Taux de réussite en 3 ou 4 ans |
|-----------------------|---------------------------|---------------------------|--------------------------------|
| ES | 76% | 10% | 86% |
| L | ns | ns | ns |
| S | ns | ns | ns |
| Technologique | aucun inscrit | aucun inscrit | aucun inscrit |
| Professionnelle | aucun inscrit | aucun inscrit | aucun inscrit |
| Ensemble | 77% | 8% | 85% |

Lecture : 77% des néo-bacheliers 2015 qui ont obtenu au moins une note supérieure à zéro en L1 de Science politique ont validé leur licence en trois ans, c'est-à-dire en 2017-2018, et 8% l'ont validée l'année suivante, soit un taux de réussite global en 3 ou 4 ans de 85%.

Méthodologie

Champ : les néo-bacheliers sont les étudiants entrés à l'université dès la rentrée qui a suivi l'obtention de leur baccalauréat. Sont par exemple considérés comme néo-bacheliers 2018, les étudiants qui ont obtenu leur baccalauréat en juillet 2018 et sont entrés à l'université en septembre de la même année.

Les étudiants suivant une formation à distance (CAVEJ, CNED), une formation délocalisée à l'étranger ou inscrits en cursus CPGE sont exclus du champ.

Effectif : 163 néo-bacheliers étaient inscrits en première année de licence de Science politique à l'Université Paris 1 Panthéon-Sorbonne en 2018-2019, représentant 74% des inscrits dans cette L1.

Méthode : les taux de réussite sont calculés sur les étudiants considérés comme « présents », c'est-à-dire ayant obtenu au moins une note supérieure à zéro dans l'année.

Taux de présence en L1 :

$$\frac{\text{nombre d'étudiants ayant au moins une note supérieure à zéro}}{\text{nombre d'inscrits}}$$

Taux de réussite en L1 :

$$\frac{\text{nombre de reçus}}{\text{nombre de « présents »}}$$

Taux de réussite en 3 (4) ans :

$$\frac{\text{nombre de diplômés en 3 (4) ans}}{\text{nombre de « présents » en L1}}$$

Source : Apogée

* Lorsqu'il y a moins de 30 inscrits, les taux sont « non significatifs » (« ns »).