



Géographie et Aménagement

(licence mention géographie et aménagement et doubles licences)

Caractéristiques des étudiants de licence 1

249 inscrits pour l'année 2025-2026

Source : Apogée

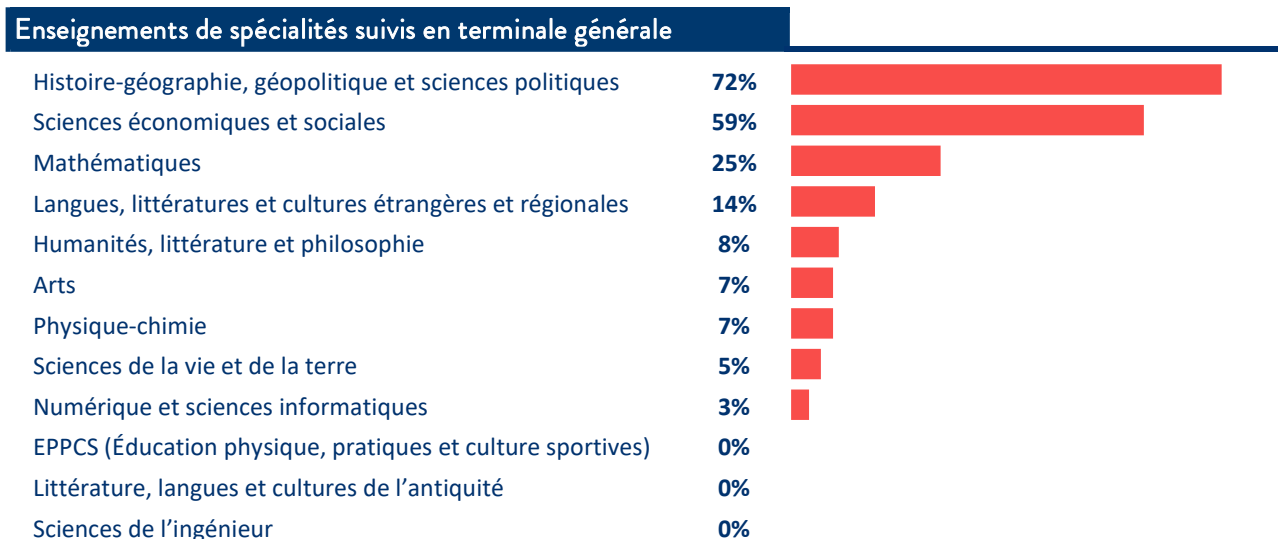
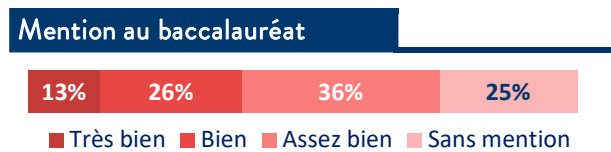
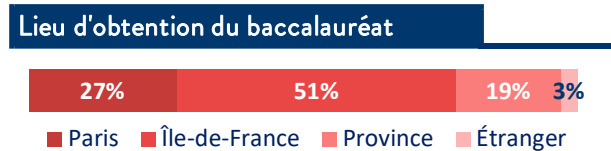
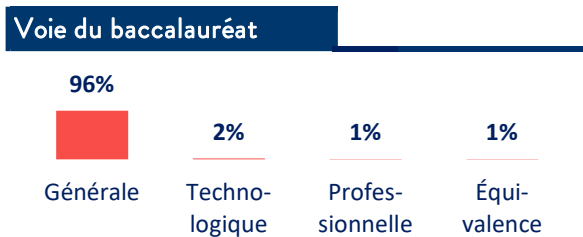

Champ : diplômés du nouveau baccalauréat général

Conditions d'études en licence 1

Source : Enquête « Premières semaines à l'université » 2024-2025

